# Dâng Mẹ Ngàn Hoa

*Nhật Minh*

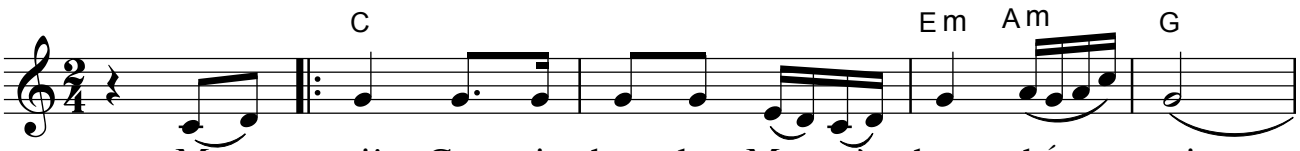


1. Mẹ ơi! Con xin dâng lên Mẹ ngàn hoa thắm tươi.
. ... *ơi! Con xin dâng trót cả đời con mến yêu.*
2. Mẹ ơi! Con xin dâng bông huệ đẹp xinh trắng trong.
. ... *như ngôi sao Hôm giữa vòm trời cao sáng soi.*
3. Mẹ ơi! Con xin dâng lên Mẹ bảy hoa thắm tươi.
. ... *đây, con xin dâng với lòng thành tâm thiết tha.*

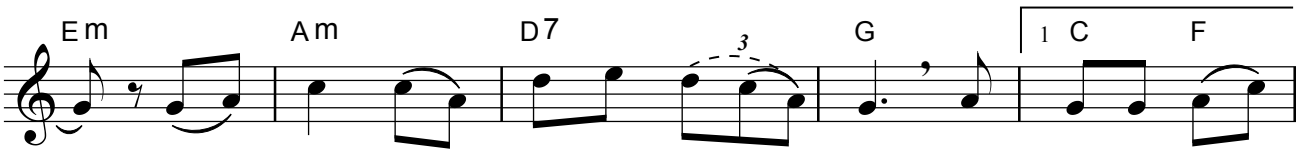


1. Tỏa bay, tỏa bay ngát hương nồng, tiến dâng về Mẹ
. *Nguyện dâng, ngàn hoa với bao tâm tình, kết*
2. Tựa như lòng trinh trắng vô ngần, dẫu bùn lấm chẳng
. *Đẹp như vầng trăng sáng soi đêm hè, như*
3. Hợp dâng cùng năm sắc hoa mầu, với ngàn lời tôn
. *Nguyện xin Mẹ ban xuống muôn ơn lành, cho*

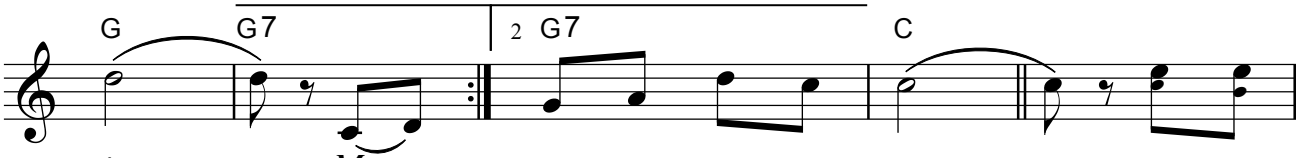


1. yêu. *Mẹ...*
. *tràng hoa kính dâng lên.*
2. vương. *Mẹ...* Xin dâng
. *tình Mẹ mến thương con.* *ĐK:*
3. vinh. *Giờ...* ...
. *đời con sống an vui.*

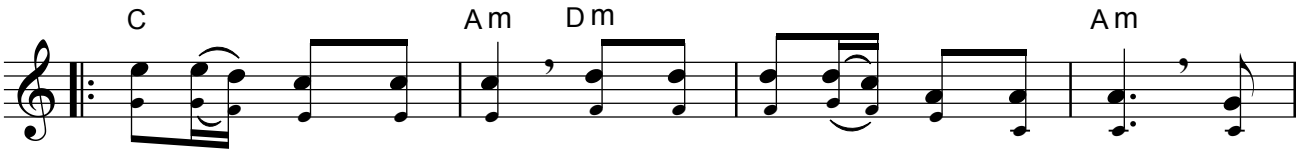


lên Nữ Trinh muôn ơn, xin dâng lên Nữ Trinh dịu dàng, ngàn
lên ngai Mẹ trọn đời, muôn câu kinh dâng Mẹ dịu hiền, ngày

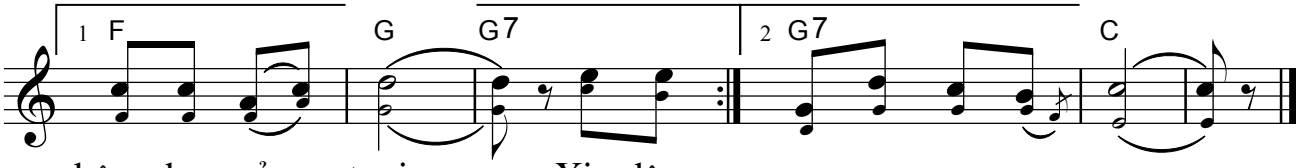


bông hoa nở tươi. Xin dâng...
ngày tiến dâng Mẹ yêu.